● 学びの特色

精密機械工学科では、機械分野（メカトロニクス）、情報分野、電気・電子分野（エレクトロニクス）の各分野を融合した技術を習得したシステムに強いメカトロニクス技術者・研究者を育成します。
3つの分野の科目を並行して学び、設計や開発に必要な知識や技術を習得します。また、「未来博士工房（ロボット工房）」や「マイクロ機能デバイス研究センター」を利用でき、高性能な知能ロボットや微小電気機械システム（MEMS）を用いたマイクロマシンを実際に製作します。このように、教育を支える実習・研究環境が整っていることが大きな特色です。

機械の力学や設計などの学習 ›› 自動車や飛行機、ロボットなど、私たちの生活を便利で豊かにしてくれる機械について、主に力学に関する内容や設計製図手法について学びます。

プログラミングの学習 ›› コンピュータプログラミングなどについて学習し、ロボットなどの制御手法を学びます。

電気や電子回路の学習 ›› 電気の性質を利用して、生活を便利にする製品開発を実現するのが電気・電子工学です。回路基板など、コンピュータからの動作命令を電気信号に変換し、機械をコントロールする方法を学びます。

卒業生の声

丸子 晃平
2013年度大学院修了
東芝キヤリア株式会社 入社
土浦日本大学高等学校 卒業

家電や自動車など、身近にあるもののほとんどは、機械工学や情報工学、電気・電子工学を融合したメカトロニクス機器です。そんなメカトロニクスを学ぶことができる点に強みを感じ、精密機械工学科への入学を決めました。入学後は講義に加え、機械加工やクリーンルームを活用した半導体素子の作製など、実習・実験を通して実用的で先進的な経験ができました。
大学で学んだメカトロニクスの知識を生かし、東芝キヤリア株式会社で空調機をはじめとしたヒートポンプ機器の開発を行っています。

1年次 溶接や鋳造からロボットの製作まで、実践してみることでものづくりの楽しさと難しさ、基礎的な技術を学ぶ。
2年次 設計製図やロボット工学などの専門科目が増え、ものの作りかたと動かしかたの両方を学び始める。
3年次 熱力学の講義を履修したことをきっかけに、発電機や空調機などに強い興味を持つようになる。
4年次 研究室に配属され、ヒートポンプの環境負荷低減に関する研究に着手。より深く学びたいと大学院進学を決意。
大学院
NOW 研究開発部門で、空調機やエコキュートの省エネ技術開発などに取り組んでいる。

甲斐 智子
2010年度卒業
トヨタ自動車株式会社 入社
千葉県立検見川高等学校 卒業

私が入学を決めたのは、オープンキャンパスで精密機械工学科の先輩たちが楽しそうにロボットのデモンストレーションをしているのを見たのがきっかけです。大学生活では専門知識を学ぶほか、未来博士工房（ロボット工房）での活動により、有意義な経験ができました。
4年間で学んだ専門知識を実際に生かせる仕事という観点で就職活動を開始し、基礎と実地の両方で確実に積み上げてきた実績が評価され、トヨタ自動車株式会社に入社しました。

1年次 授業で簡単なロボットの製作や専門講義を学ぶ毎日。
2年次 ロボット工房で小型模型飛行機を製作し、全国大会の無人飛行機コンテストに参加。
3年次 専門科目の知識を生かして開発した機械で飛行機コンテストのベストデザイン賞を受賞。
4年次 卒業研究を行うと同時に、エコランカーレースやロボットコンテストの指導教員にも参加。
NOW ハイブリッドカーなどの次世代自動車の開発にいそしむ日々。

日本大学理工学部
精密機械工学科
Department of Precision Machinery Engineering

〒274-8501
千葉県船橋市習志野台7-24-1
tel. 047-469-5238
fax. 047-467-9504

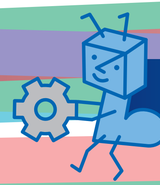

精密機械工学科の
マスコットキャラクター「アントン君」

みなさんこんにちは。
精密機械工学科のマスコットキャラクター、アントン・アーリー・メムス（Anton Early MEMS）です。
アントン君とかMEMS君とか呼ばれています。これからもがんばります。みなさん応援してくださいね。

▶ 研究について、さらに詳しい情報は「研究紹介」をご覧ください。

▲HP では、精密機械工学科についてさらに詳しい情報や最新情報をお届けしています。ぜひご覧ください。

アクセスマップ

駿河台キャンパスと船橋キャンパスは大手町駅乗り換えで60分弱で結ばれています。

日本大学理工学部
精密機械工学科
Department of Precision Machinery Engineering

日本大学理工学部
精密機械工学科
Department of Precision Machinery Engineering

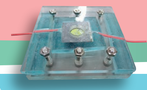

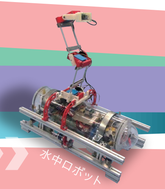

AI ROBOT
Dept. of Precision Machinery Engineering

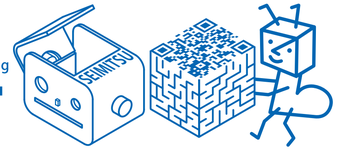

精密機械工学科では、機械分野、情報分野、電気・電子分野のすべてが学べます。

精密機械工学科では、“機械を正確に動かす技術”を学びます。
自動車・飛行機・ロボットをはじめ、携帯電話やゲーム機などもコンピュータによって制御（コントロール）されています。
機械を正確に動かすことによって、性能だけでなく省エネルギーにもつながるので、未来のものづくりに密接にかかわる分野です。

精密機械工学科では、
3つの分野を学ぶことで
これからの社会に必要な
「ものごとづくり」の
できる創造型技術者を
目指します。

- 機械分野
- 情報分野
- 電気・電子分野

過去5年間の卒業生の主な就職先

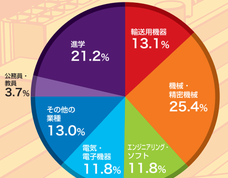

■ **輸送用機器**
SUBARU / 本田技研工業 / トヨタ自動車 / スズキ / 東日本旅客鉄道 / 日野自動車 / いすゞ自動車 / 三菱自動車工業 / 総合車両製作所 / ヤマハ発動機 / ボッシュ / ケーヒン / 前田製作所 / 東海旅客鉄道

■ **機械・精密機械**
オリンパス / 日本電産 / ダイキン工業 / クボタ / 荏原製作所 / ミネベアミツミ / ニコン / 東京エレクトロン / テルモ / THK / 住友重機工業 / 不二越 / 富士通ゼネラル / 東芝機械 / 牧の目ミシン工業 / 東京精密 / FUJI / 日立建機 / 日本バルカー工業 / 小森コーポレーション / ヤマザキマザック / ギリア東京製作所 / リコーインダストリー / 太陽誘電モバイルテクノロジー / 島山医療機械製作所 / 東芝エレベータ / フジテック

■ **エンジニアリング・ソフト**
ソフトバンク / 富士ソフト / マーベラス / 日立システムズ / エヌ・ティ・ティシステム開発 / 日本IBM / インテック / SCSK / サイバーエージェント / オムロンフィールドエンジニアリング

■ **電気・電子機器**
日本電気 / 富士通 / パナソニック / 三菱電機 / キヤノン / フジクラ / 富士電機 / 安川電機 / スタンレー電気 / TDK / 弁電気工業 / 双葉電子工業 / タムラ製作所 / 日本航空電子工業 / フクダ電子 / 日本テキサス・インスツルメンツ / セイコーエプソン / シャープ / アルプスアルパイン / JVC ケンウッド / ソニーエンジニアリング / 京セラ / 日立パイテク

■ **その他の業種**
凸版印刷/印化版 / 清水建設 / KDDI / オリエンタルランド / ロッテ / 森永乳業 / コクヨ / エポック社 / タカラスタンダード / レンゴー

創造型技術者の道へ

精密機械工学科 入学から卒業まで

学科創設以来、機械分野（メカトロニクス）をベースに、情報分野、電気・電子分野（エレクトロニクス）のすべてを習得した「システムに強いメカトロニクス技術者・研究者」を目指し、従来の機械分野だけでは実現しえなかった「ものごとづくり」に挑戦する最先端の知識をもった技術者・研究者を育成しています。座学で修得する理論に加え、最先端設備が整ったマイクロ機能デバイス研究センターやロボット工房などの研究施設を利用した実践型教育により、確かな理論・知識と創造力、倫理観、実践力、コミュニケーション能力を備えた次世代を担う創造型技術者を目指します。

1〜3 年生

座学	実技	課外活動
理論	実践力	実践力＋コミュニケーション能力
「ロボット工学」をはじめとし、専門にかかわる講義が用意されており、理論をしっかり学べます。	知識とアイディアを図面として表現する製図・工作機械を使った実習。座学で学んだ理論を体現する実験によって実践力を身につけます。	ヒューマノイドロボットコンテスト、宇宙エレベーター競技会、レスキューロボットコンテストなどロボットコンテストなどに出場し数々の賞を手にしています。

4 年生

卒業研究

「人に優しい、社会に役立つ、マイクロ化、知能化した機械づくり」をテーマに研究を行っています。

大学院

就職

未来博士工房 ロボット工房

未来博士工房 ロボット工房

授業（座学）で学んだ専門知識を実際にロボットなどの“カタチ”にすることにより、実践力を養うための工房です。単なる工作ではなく、専門知識にPDCA（Plan 計画⇨ Do 実行⇨ Check 確認⇨ Action 見直し）サイクルを取り入れたものづくりによって、実践力を身につけたエンジニアを育成しています。学生たちは、この工房で自主的にプロジェクトを立ち上げ、さまざまなロボットなどを製作し、国内外の大会で活躍しています。主なプロジェクトには、宇宙エレベータープロジェクト、レスキューロボットプロジェクト、ヒューマノイドロボットプロジェクト、脳波プロジェクトなどがあります。各プロジェクトは専門分野の教員がサポートしています

1年次

主な科目
- 教養科目
- 外国語
- 微分積分学
- 線形代数学
- 物理学
- 工作実習実験
- 材料学
- コンピュータプログラミング

2年次

主な科目
- 機械設計製図Ⅰ
- 機械実験Ⅰ・電気電子実験Ⅰ
- 工業力学Ⅰ・Ⅱ
- 材料力学Ⅰ・Ⅱ
- 機構学
- 電気回路Ⅰ・Ⅱ
- ロボット工学Ⅰ
- メカトロニクス

3年次

主な科目
- 機械設計製図Ⅱ
- 機械実験Ⅱ・電気電子実験Ⅱ
- 流体力学
- 熱力学
- デジタル回路
- 精密加工
- 制御工学Ⅰ・Ⅱ
- コンピュータグラフィクス

4年次

主な科目
- 卒業研究
- 精密機械工学演習（卒業達成度評価科目）
- エネルギー変換工学
- マイクロマシニング
- デジタル制御
- 人間工学

学びの目標 基礎的な機械構成要素やプログラミングを学び、実験・実習を通してエンジニアリングセンスを磨く

学びの目標 アイディア創出から実践的な応用につなげられるよう基礎と応用を関連づける

学びの目標 1・2 年次で学んだ事を深め専門知識の習得につとめる

学びの目標 知能機械やその要素技術の開発・研究を行う研究室を多く設け、ハードウエア志向のシステムエンジニアを育成

大学院

工作実習実験：工作機械による加工やメカトロニクス実習を通して、ロボット製作などに必要な技術を学びます。

ロボット工学Ⅰ：基本的なロボット制御を例として、数学、物理、制御理論、力学をはじめ、これまでに学んだ工学系学問の各種知識をどのように応用してロボット製作を実現するかについて学びます。

コンピュータプログラミング：工学的に最低限必要なソフトウエアの操作方法を修得します。

機械設計製図：日本工業規格（JIS）で制定された機械製図の規則を習得し、機械部品や機械装置を図面化します。

機械実験・電気電子実験：精密機械工学に関する各種実験題目について、実験と教員との試問を繰り返し、理解を深めます。写真は、クリーンルーム内で微細パターンを作製している様子です。

研究活動・課外活動

学生自身によるプロジェクト立ち上げ

学生自身が興味のあるものづくりについてプロジェクトを立ち上げ、その専門である教員のサポートのもと活動を開始します。

学会や競技会などの目標に向かって、活動

専門科目も増えてくる２年生では、授業で学んだことを活かして主体的にプロジェクトを進めていきます。学会や競技会などの目標に向けて活動します。

学生自身が目標を設定し、主体的に実験を行います。もちろん教員もサポートします。

これまでの活動の成果を学会や競技会などで発表

リーダーとして１、２年生をまとめ行動することでリーダーシップや問題解決能力を身につけます。学業と活動を両立することで、理工学部から学生博士賞が授与されます。

ロボット工房での活動は３年間で一区切り。優秀な活動を行った学生は学生博士賞が授与されます。

国内外で開かれる学会や競技会に参加し、これまでの成果を発表することもできます。写真（右下）は、ドイツで開催された欧州宇宙エレベーターチャレンジにて発表をしている様子です。

研究活動・学会活動

４年次より、力学系、機械系、電気・電子・マイクロマシン系、計測系、制御・ロボティクス系の各研究室に配属し、各種精密機械工学に関する研究をスタートします。
４年生の最後には卒業論文を作成し、その発表会を行います。
また、大学院に進学することによって、より深い知識や技術を身につけ、国内・国際学会にて成果発表を行います。

卒業論文発表会・修士論文審査会・博士論文公聴会：各課程の最終年度には論文に関する発表会が行われます。
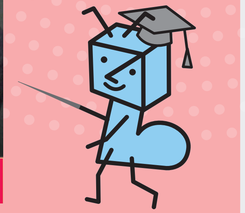
研究による成果は、学外の学会でも積極的に発表を行っています。成果が認められ、各学協会からの受賞も多数あります。